

ROMÂNIA

JUDEȚUL COVASNA

COMUNA GHIDEALĂU

PRIMĂRIA

Buletin informativ pe anul 2016

potrivit Legii nr.544/2001

Principalele acte normative care reglementează organizarea și funcționarea Primăriei comunei Ghidfalău

Constituția României;

Legea nr.215/2001 privind administrația publică locală, republicată, cu modificările și completările ulterioare;

Legea nr.227/2015 privind Codul fiscal, cu modificările și completările ulterioare;

Legea nr.273/2006 privind finanțele publice locale, cu modificările și completările ulterioare;

Legea nr.188/1999 privind Statutul funcționarilor publici, republicată, cu modificările și completările ulterioare;

Legea nr.7/2004 privind Codul de conduită al funcționarilor publici, republicată;

Legea nr.53/2003 privind Codul muncii, cu modificările și completările ulterioare;

Legea nr.477/2004 privind Codul de conduită al personalului contractual din autoritățile și instituțiile publice;

Legea nr.52/2003 privind transparența decizională în administrația publică, republicată;

Legea nr.544/2001 privind liberul acces la informațiile de interes public, cu modificările și completările ulterioare.

Programul de funcționare, programul de audiențe

Programul de funcționare

Luni – Joi între orele 8,00 – 16,00

Vineri între orele 7,30 – 14,00

Programul de audiențe

Primar - Luni - între orele 13,00 – 15,00

Viceprimar - Vineri - între orele 13,00 – 15,00

Secretar - - Miercuri - între orele 12,00 – 14,00

**Numele și prenumele persoanelor din
conducerea Primăriei comunei Ghidfalău**

BERDE JÓZSEF – PRIMAR

JANCSÓ ERNŐ – VICEPRIMAR

DOMOKOS ERIKA – SECRETAR

Datele de contact ale Primăriei comunei Ghidfalău

Denumirea: Primăria comunei Ghidfalău

Sediul: Ghidfalău nr.108 , județul Covasna, cod 527095, România

Numere de telefon: 0040-267-353787

Fax: 0040-267-353787

Adresa de e-mail: comunaghidfalau@yahoo.com

Pagina web: www.primariaghidfalau.ro

**ORGANIGRAMA
 APARATULUI DE SPECIALITATE AL PRIMARULUI COMUNEI GHIDFALĂU**

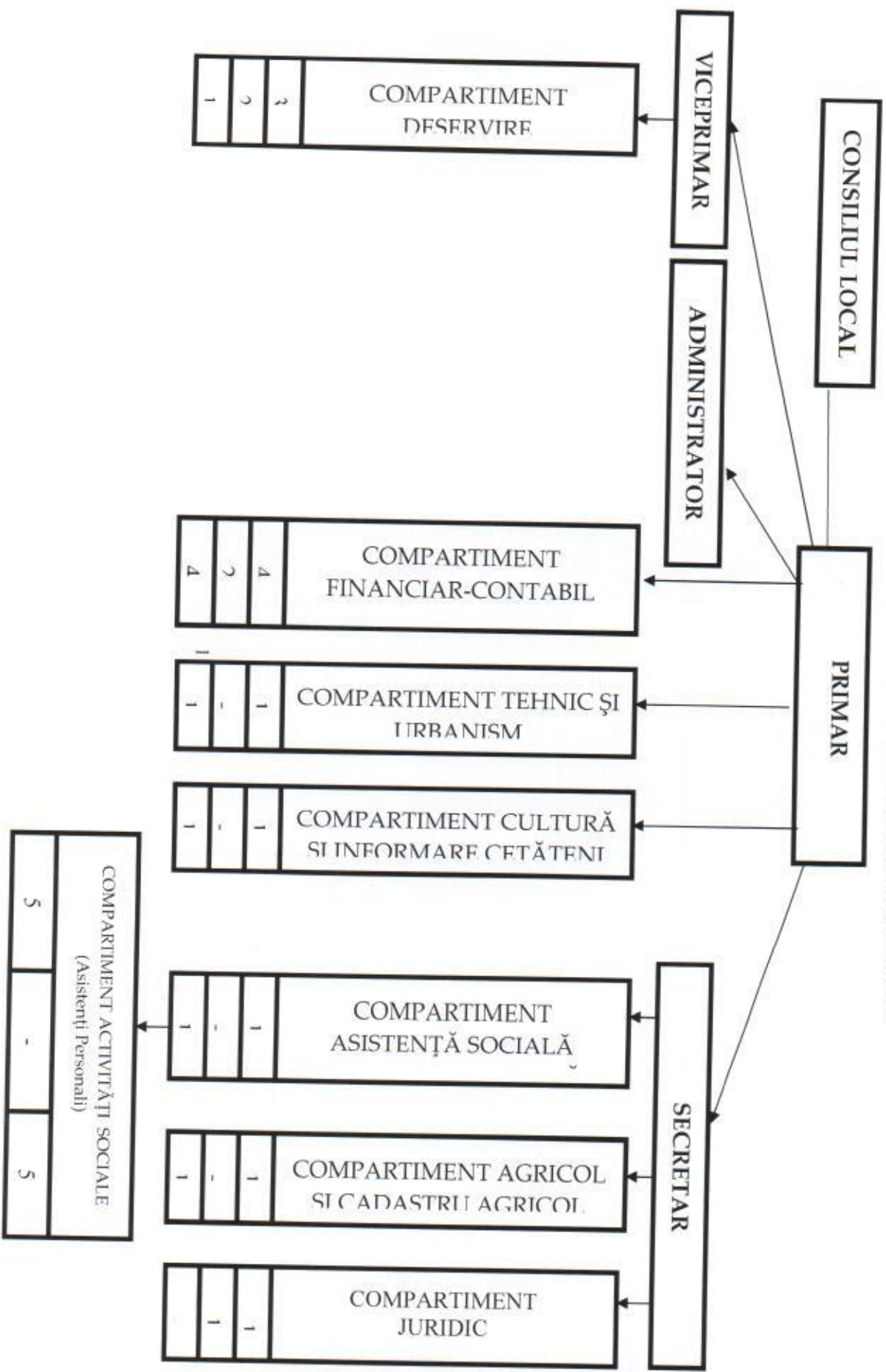

Compartimente de specialitate

Primar

Viceprimar

Secretar

Administrator public

Compartiment deservire și pază

Compartiment financiar-contabil

Compartiment tehnic și urbanism

Compartiment cultură și informare cetățeni

Compartiment asistență socială

Compartiment agricol și cadastru agricol

Compartiment juridic

Sursele financiare, bugetul și contul de execuție

Denumirea indicatorilor	Cod indicator	Prevederi bugetare		Drepturi constatate			Incasari realizate	Singeri pe alte cai decat incasari	Drepturi constatate de incasat
		initiale	definitive	Total din care:	din anii precedenti	din anul curent			
A	B	1	2	3	4	5	6	7	8=3-6-7
TOTAL VENITURI (cod 00.02+00.15+00.16+00.17+45.02+18.02)	00.01	2 944 800	3 339 670	4 181 917	860 914	3 321 003	3 225 675	16 344	939 898
VENITURI PROPRII (cod 00.02-11.02-37.02+00.15+00.16)	49.90	1 516 000	1 643 270	2 522 646	860 914	1 661 732	1 566 404	16 344	939 898
A. VENITURI CURENTE (cod 00.03+00.12)	00.02	2 942 800	3 334 470	4 176 809	860 914	3 315 895	3 220 567	16 344	939 898
A1. IMPOZIT PE VENIT, PROFIT SI CASTIGURI DIN CAPITAL (cod 00.05+00.06+00.07)	00.03	2 822 800	3 151 020	3 515 469	384 545	3 130 924	3 033 804		481 665
A1.2. IMPOZIT PE VENIT, PROFIT, SI CASTIGURI DIN CAPITAL DE LA PERSOANE FIZICE (cod 03.02+04.02)	00.04	808 000	853 580	870 022		870 022	870 022		
Impozit pe venit (cod 03.02.18)	03.02	808 000	853 580	870 022		870 022	870 022		
Impozitul pe veniturile din transferul proprietatilor imobiliare din patrimoniul personal	03.02.18	26 000	26 000	26 405		26 405	26 405		
Cote si sume defalcate din impozitul pe venit (cod 04.02.01+04.02.04)	04.02	26 000	26 000	26 405		26 405	26 405		
Cote defalcate din impozitul pe venit	04.02.01	307 000	330 580	358 193		358 193	358 193		
Sume alocate din cotele defalcate din impozitul pe venit pentru echilibrarea bugetelor locale	04.02.04	475 000	497 000	485 424		485 424	485 424		
A3. IMPOZITE SI TAXE PE PROPRIETATE (cod 07.02)	00.09	470 500	486 940	763 693	259 497	504 196	390 768		372 925
Impozite si taxe pe proprietate (cod 07.02.01+07.02.02+07.02.03+07.02.50)	07.02	470 500	486 940	763 693	259 497	504 196	390 768		372 925
Impozitul si taxa pe cladiri *)	07.02.01	221 000	221 000	249 604	78 255	171 349	123 643		125 961
Impozitul si taxa pe cladiri de la persoane fizice *)	07.02.01.01	45 000	45 000	79 048	34 348	44 700	46 180		32 868
Impozitul si taxa pe cladiri de la persoane juridice *)	07.02.01.02	176 000	176 000	170 556	43 907	126 649	77 463		93 093
Impozit pe terenuri de la persoane fizice *)	07.02.02	237 000	253 440	497 606	181 242	316 364	254 588		243 018
Impozitul si taxa pe teren de la persoane fizice *)	07.02.02.01	39 000	49 440	101 624	26 638	74 986	64 105		37 519
Impozitul pe terenul din extravilan *) + Restante ani anteriori din impozitul pe terenul agricol	07.02.02.02	4 000	10 000	61 232	3 181	58 051	9 678		51 554
Taxe judiciare de timbru si alte taxe de timbru	07.02.02.03	194 000	194 000	334 750	151 423	183 327	180 805		153 945
Alte impozite si taxe pe proprietate	07.02.03	500	500	8		8			
A4. IMPOZITE SI TAXE PE BUNURI SI SERVICII (cod 00.10)	07.02.50	12 000	12 000	16 475		16 475			3 946
		1 543 800	1 810 000	1 881 641	125 048	1 756 593	1 772 901		108 740

A	Cod indic	initiale		Drepturi constatate						
		1	2	Total, din care:	anteriori	din anul curent	incasari realizate	Singeri pe alte cai decat incasari	Drepturi constatate de incasat	
11.02+12.02+15.02+16.02	B			3	4	5	6	7	8=3-6-7	
Sume defalcate din TVA (cod 11.02.01+11.02.02+11.02.05+11.02.06+11.02.07)	11.02	1 426 800	1 693 000	1 655 958	1 655 958	1 655 958	1 655 958			
Sume defalcate din taxa pe valoarea adaugata pentru finantarea chelt. descentralizate la nivelul comunelor, oraselor, municipiilor, sectoarelor si Mun. Bucuresti	11.02.02	1 077 800	1 178 000	1 140 958		1 140 958	1 140 958			
Sume defalcate din taxa pe valoarea adaugata pentru echilibrarea bugetelor locale	11.02.06	349 000	515 000	515 000		515 000	515 000			
Alte impozite si taxe generale pe bunuri si servicii (cod 12.02.07)	12.02	1 000	1 000	459		459	459			
Taxe hoteliere	12.02.07	1 000	1 000	459		459	459			
Taxe pe utilizarea bunurilor, autorizarea utilizarii bunurilor sau pe desfasurarea de activitati (cod 16.02.02+16.02.03+16.02.50)	16.02	116 000	116 000	225 224	125 048	100 176	116 484		108 740	
Impozit pe mijloacele de transport	16.02.02	82 000	82 000	167 650	91 584	76 066	90 225		77 425	
Impozitul pe mijloacele de transport detinute de persoane fizice (juridice *)	16.02.02.01	116 000	116 000	225 224	125 048	100 176	116 484		108 740	
A6. ALTE IMPOZITE SI TAXE FISCALE (cod 18.02)	18.02	500	500	113		113	113		31 315	
Alte impozite si taxe fiscale (cod 18.02.50)	18.02	500	500	113		113	113		31 315	
C. VENITURI NEFISCALE (cod 00.13+00.14)	00.12	500	500	113		113	113		113	
C1. VENITURI DIN PROPRIETATE (cod 30.02+31.02)	00.13	120 000	183 450	661 340	476 369	184 971	186 763	16 344	458 233	
Venituri din proprietate	00.13	18 000	23 430	81 980	54 001	27 979	26 894		55 086	
Alte venituri din concesiuni si inchirieri	30.02.05	18 000	23 430	81 980	54 001	27 979	26 894		55 086	
Venituri din concesiuni si inchirieri de catre institutiile publice	30.02.05.30	18 000	23 430	81 976	54 001	27 975	26 890		55 086	
Venituri din dividende	30.02.08			81 976	54 001	27 975	26 890		55 086	
Venituri din dividende de la alti platitori	30.02.08.02									
C2. VANZARI DE BUNURI SI SERVICII (cod 33.02+34.02+35.02+36.02+37.02)	00.14	102 000	160 020	579 360	422 368	156 992	159 869	16 344	403 147	
Venituri din prestari de servicii si alte activitati	33.02	60 000	59 000	168 963	111 078	57 885	54 699	1 697	112 567	
Venituri din recuperarea cheltuielilor de judecata, imputatii si espagubiri	33.02.28	54 000	54 000	162 022	106 551	55 471	52 285		109 737	
Alte venituri din prestari de servicii si alte activitati	33.02.50			4 527	4 527			1 697	2 830	
enturi din taxe administrative, eliberari permise	34.02	6 000	5 000	2 414		2 414	2 414			
Taxe extrajudiciare de timbru	34.02.02	5 000	5 000	4 810		4 810	4 810			
menzi, penalizati si confiscari	35.02	37 000	39 720	4 810		4 810	4 810			
				348 790	311 290	37 500	43 563	14 647	290 580	

Cod indic	B	initiale	definitive	Drepturi constatate			realizate	Singeri pe alte cai decat incasari	Drepturi constatate de incasat
				Total din care	anul precedent	din anul curent			
		1	2	3	4	5	6	7	8=3-6-7
A									
Venturi din amenzi si alte sanctiuni aplicate potrivit dispozitiilor legale	35.02.01	35.000	37.720	210.437	172.937	37.500	43.463		186.974
Venturi din amenzi si alte sanctiuni aplicate de catre alte institutii de specialitate	35.02.01.02	35.000	37.720	210.437	172.937	37.500	43.463		186.974
Alte amenzi, penalitati si confiscari									
Diverse venituri	36.02	2.000	2.000	138.353	138.353		100	14.647	123.606
Sume provenite din finantarea bugetara a anilor precedenti (cod 36.02.32.02+36.02.32.03)	36.02.32		56.300	56.797		56.797	56.797		
Sume provenite din finantarea bugetara a anilor precedenti, aferente sectiunii de dezvoltare	36.02.32.02		54.500	54.429		54.429	54.429		
Sume provenite din finantarea bugetara a anilor precedenti, aferente sectiunii de functionare	36.02.32.03		1.800	2.368		2.368	2.368		
Varsaminte din sect. de func. pentru finantarea sectiunii de dezvoltare a bugetului local (cu semnul minus)	37.02.03		-191.200	-120.606		-120.606	-120.606		
Varsaminte din sectiunea de functionare									
II. VENITURI DIN CAPITAL (cod 39.02)	37.02.04	191.200	366.430	120.606		120.606	120.606		
Venturi din valorificarea unor bunuri (cod 39.02.01+39.02.03+39.02.04+39.02.07)	39.02		1.800	1.795		1.795	1.795		
Venturi din valorificarea unor bunuri ale institutiilor publice	39.02.01		1.800	1.795		1.795	1.795		
IV. SUBVENTII (cod 00.19)	00.17	2.000	3.400	3.313		3.313	3.313		
SUBVENTII DE LA ALTE NIVELE ALE ADMINISTRATIEI PUBLICE (cod 42.02+43.02)	00.18	2.000	3.400	3.313		3.313	3.313		
Subventii de la bugetul de stat (cod 00.19+00.20)	42.02	2.000	3.400	3.313		3.313	3.313		
Subventii pt. acordarea ajutorului pt. incalzirea locuintei cu lemne, carbuni, combustibili petrolieri	42.02.34	2.000	3.400	3.313		3.313	3.313		

Ordonator principal de credite
BERDE JOZSEF

Conducatorul compart. financiar-contabil
INCZE JOLAN



CONTUL DE EXECUTIE AL BUGETULUI LOCAL - VENITURI
la data de : 31/12/16
SECTIUNEA DE FUNCTIONARE

Denumirea indicatorilor	A	B	Prevederi bugetare		Drepturi constatate					Incasari realizate	Singeri pe alle ca decat incasari	Drepturi constatate de incasat
			1	2	3	4	5	6	7			
VENITURILE SECTIUNII DE FUNCTIONARE (cod 00.02+00.16+00.17) - TOTAL	00.01		2 753 600	2 916 940	4 005 087	860 914	3 144 173	3 048 845	16 344	8=3+5-7	939 898	
VENITURI PROPRII 00.02-11.02-37.02+00.16	49.90		1 516 000	1 586 970	2 466 422	860 914	1 605 508	1 510 180	16 344		939 898	
I. VENITURI CURENTE (cod 00.03+00.12)	00.02		2 751 600	2 913 540	4 001 774	860 914	3 140 860	3 045 532	16 344		939 898	
A. VENITURI FISCALE (cod 00.04+06.02+00.09+00.10+00.11)	00.03		2 822 800	3 151 020	3 515 469	384 545	3 130 924	3 033 804			481 665	
A1. IMPOZIT PE VENIT, PROFIT SI CASTIGURI DIN CAPITAL (cod 00.05+00.06+00.07)	00.04		808 000	853 580	870 022		870 022	870 022				
A1.2. IMPOZIT PE VENIT, PROFIT, SI CASTIGURI DIN CAPITAL DE LA PERSOANE FIZICE (cod 03.02+04.02)	00.06		808 000	853 580	870 022		870 022	870 022				
Impozit pe venit (cod 03.02.18)	03.02		26 000	26 000	26 405		26 405	26 405				
Impozitul pe veniturile din transferul proprietatilor imobiliare din patrimoniul personal	03.02.18		26 000	26 000	26 405		26 405	26 405				
Cote si sume defalcate din impozitul pe venit (cod 04.02.01+04.02.04)	04.02		782 000	827 580	843 617		843 617	843 617				
Cote defalcate din impozitul pe venit	04.02.01		307 000	330 580	358 193		358 193	358 193				
Suma alocata din cotele defalcate din impozitul pe venit pentru echilibrarea bugetelor locale	04.02.04		475 000	497 000	485 424		485 424	485 424				
A3. IMPOZITE SI TAXE PE PROPRIETATE (cod 07.02)	00.09		470 500	486 940	763 693	259 497	504 196	390 768			372 925	
Impozite si taxe pe proprietate (cod 07.02.01+07.02.02+07.02.03+07.02.05)	07.02		470 500	486 940	763 693	259 497	504 196	390 768			372 925	
Impozitul si taxa pe cladiri *)	07.02.01		221 000	221 000	249 604	78 255	171 349	123 643			125 961	
Impozitul si taxa pe cladiri de la persoane fizice *)	07.02.01.01		45 000	45 000	79 048	34 348	44 700	46 180			32 868	
Impozitul si taxa pe teren	07.02.01.02		176 000	176 000	170 556	43 907	126 649	77 463			93 093	
Impozit pe terenuri de la persoane fizice *)	07.02.02		237 000	253 440	497 606	181 242	316 364	254 588			243 018	
Impozitul si taxa pe teren de la persoane fizice *)	07.02.02.01		39 000	49 440	101 624	26 638	74 986	64 105			37 519	
Impozitul pe terenul din extravilan *) + Restante ani anteriori	07.02.02.02		4 000	10 000	61 232	3 181	58 051	9 678			51 554	
In impozitul pe terenul agricol	07.02.02.03		194 000	194 000	334 750	151 423	183 327	180 805			153 945	
Taxe judiciare de timbru si alte taxe de timbru	07.02.03		500	500	8		8	8				
Alte impozite si taxe pe proprietate	07.02.50		12 000	12 000	16 475		16 475	12 529			3 946	

A4. IMPOZITE SI TAXE PE BUNURI SI SERVICII (cod 11.02+12.02+15.02+16.02)											
Sume defalcate din TVA (cod 11.02.01+11.02.02+11.02.05+11.02.06+11.02.07)		11.02	1 426 800	1 693 000	1 655 958	125 048	1 756 593	1 772 901			108 740
Sume defalcate din taxa pe valoarea adaugata pentru finantarea chelt. descentralizate la nivelul comunelor, oraselor, municipiilor, sectoarelor si Mun. Bucuresti											
Sume defalcate din taxa pe valoarea adaugata pentru echilibrarea bugetelor locale		11.02.02	1 077 800	1 178 000	1 140 958		1 140 958	1 140 958			1 140 958
Alte impozite si taxe generale pe bunuri si servicii (cod 12.02.07)											
Taxe hoteliere		12.02	349 000	515 000	515 000		515 000	515 000			515 000
Taxe pe utilizarea bunurilor, autorizarea utilizarii bunurilor sau pe desfasurarea de activitati (cod 16.02.02+16.02.03+16.02.50)											
Impozit pe mijloacele de transport		16.02	116 000	116 000	459	125 048	100 176	459			116 484
Impozitul pe mijloacele de transport detinute de persoane fizice juridice *)		16.02.02	116 000	116 000	225 224	125 048	100 176	459			116 484
Impozitul pe mijloacele de transport detinute de persoane fizice juridice *)		16.02.02.01	82 000	82 000	167 650	91 584	76 066	90 225			108 740
A6. ALTE IMPOZITE SI TAXE FISCALE (cod 18.02)											
Alte impozite si taxe fiscale (cod 18.02.50)		18.02	500	500	113		24 110	26 259			31 315
Alte impozite si taxe											
C. VENITURI NEFISCALE (cod 00.13+00.14)		18.02.50	500	500	113		113	113			113
C1. VENITURI DIN PROPRIETATE (cod 30.02+31.02)											
Venituri din proprietate		00.13	-71 200	-237 480	486 305	476 369	113	113			113
Venituri din concesiuni si inchirieri		30.02	18 000	23 430	81 980	54 001	9 936	11 728			16 344
Alte venituri din concesiuni si inchirieri de catre institutiile publice		30.02.05	18 000	23 430	81 980	54 001	27 979	26 894			458 233
Venituri din dividende		30.02.05.30	18 000	23 430	81 976	54 001	27 975	26 890			55 086
C2. VANZARI DE BUNURI SI SERVICII (cod 33.02+34.02+35.02+36.02+37.02)		30.02.08			81 976	54 001	27 975	26 890			55 086
Venituri din prestari de servicii si alte activitati		00.14	-89 200	-260 910	4	4	4	4			4
Venituri din prestari de servicii		33.02	60 000	59 000	404 325	422 368	-18 043	-15 166			16 344
Venituri din recuperarea cheltuielilor de judecata, imputatii si despagubiri		33.02.08	54 000	54 000	168 963	111 078	57 885	54 699			403 147
Alte venituri din prestari de servicii si alte activitati		33.02.28			162 022	106 551	55 471	52 285			112 567
Venituri din taxe administrative, eliberari permise											
Taxe extrajudiciare de timbru		33.02.50	6 000	5 000	2 414		2 414				1 697
Venituri din amenzi si alte sanctiuni aplicate potrivit dispozitiilor legale											
Venituri din amenzi si alte sanctiuni aplicate potrivit dispozitiilor legale		34.02	5 000	5 000	4 810		4 810				2 830
Venituri din amenzi si alte sanctiuni aplicate potrivit dispozitiilor legale		35.02	37 000	39 720	4 810		4 810				4 810
Venituri din amenzi si alte sanctiuni aplicate potrivit dispozitiilor legale		35.02.01	35 000	37 720	348 790	311 290	37 500	43 563			14 647
Venituri din amenzi si alte sanctiuni aplicate de catre alte institutii		35.02.01.02	35 000	37 720	210 437	172 937	37 500	43 463			290 580
				37 720	210 437	172 937	37 500	43 463			166 974
				35 000	210 437	172 937	37 500	43 463			166 974

de specialitate																				
Alte amenzi, penalitati si confiscari																				
Diverse venituri																				
Sume provenite din finantarea bugetara a anilor precedenti (cod 36.02.32.03)	35.02.50		2 000		2 000															
Sume provenite din finantarea bugetara a anilor precedenti, aferente sectiunii de functionare	36.02.32				1 800				138 353		138 353									
Transferuri voluntare, altele decat subventiile	36.02.32.03				1 800				2 368		2 368									
Varsaminte din sect de func. pentru finantarea sectiunii de dezvoltare a bugetului local (cu semnul minus)	37.02				- 191 200				2 368		2 368									
IV. SUBVENTII (cod 00.18)	37.02.03				- 191 200				- 120 606		- 120 606									
SUBVENTII DE LA ALTE NIVELE ALE ADMINISTRATIEI PUBLICE (cod 42.02+43.02)	00.17		2 000		3 400				3 313		3 313									
Subventii de la bugetul de stat (cod 00.19+00.20)	00.18		2 000		3 400				3 313		3 313									
Subventii pt. acordarea ajutorului pt. incalzirea locuintei cu lemne, carbuni, combustibili petrolieri	42.02		2 000		3 400				3 313		3 313									
	42.02.34		2 000		3 400				3 313		3 313									

Ordonator principal de credite
BERDE JOZSEF



Conducatorul compart. financiar-contabil
INCZE JOLAN

COD20

CONTUL DE EXECUTIE AL BUGETULUI LOCAL - VENITURI
 la data de : 31/12/16
SECTIUNEA DE DEZVOLTARE

Anexa 12

Denumirea indicatorilor	Cod indicator	Prevederi bugetare		Drepturi constatate					Incasari realizate	Singeri pe alte cat decat incasari	Drepturi constatate de incasat
		initiale	definitive	Total, din care:	din anii precedenti	din anii curent	6	7			
A	B	1	2	3	4	5	6	7	8		
VENITURILE SECTIUNII DE DEZVOLTARE (cod 00.02+00.15+00.17+45.02)	00.01	191 200	422 730	176 830		176 830	176 830				
I. VENITURI PROPRII (00.02-11.02-37.02+00.16)	49.90										
C. VENITURI CURENTE (cod 00.03+00.12)	00.02	191 200	56 300	56 224		56 224	56 224				
C2. VANZARI DE BUNURI SI SERVICII (cod 00.14)	00.12	191 200	420 930	175 035		175 035	175 035				
Diverse venituri	00.14	191 200	420 930	175 035		175 035	175 035				
Sume provenite din finantarea bugetara a anilor precedenti (cod 36.02.32.03)	36.02		420 930	175 035		175 035	175 035				
Sume provenite din finantarea bugetara a anilor precedenti (cod 36.02.32.02)	36.02.32		54 500	54 429		54 429	54 429				
aferente sectiunii de dezvoltare	36.02.32.02		54 500	54 429		54 429	54 429				
Transferuri voluntare, altele decat subventiile	37.02		54 500	54 429		54 429	54 429				
Varsaminte din sectiunea de functionare	37.02	191 200	366 430	120 606		120 606	120 606				
II. VENITURI DIN CAPITAL (cod 39.02)	37.02.04	191 200	366 430	120 606		120 606	120 606				
Venituri din valorificarea unor bunuri (cod 39.02.01+39.02.03+39.02.04+39.02.07+39.02.10)	00.15		1 800	1 795		1 795	1 795				
Venituri din valorificarea unor bunuri ale institutiilor publice	39.02		1 800	1 795		1 795	1 795				
	39.02.01		1 800	1 795		1 795	1 795				

Ordonator principal de credite
BERDE JOZSEF

Conducatorul compart. financiar-contabil
INCZE JOLAN



(Handwritten signature)

COD21

CONTUL DE EXECUTIE AL BUGETULUI LOCAL - CHELTUIELI

la data de : 31/12/16

Anexa 13

- lei -

Denumirea indicatorilor	A	Cod	B	Credite de angajament	Credite bugetare			Angajamente bugetare	Angajamente legale	Plati efectuate	Angajamente legale de plati	Cheltuieli efective
					1	2	3					
TOTAL CHELTUIELI	A		B									
CHELTUIELI CURENTE			49.02		3 734 800	4 129 670	2 926 858	2 818 194	2 818 194		7=5-6	8
TITLUL I CHELTUIELI DE PERSONAL (cod 10.01+10.02+10.03)			01		2 753 600	2 916 940	2 535 191	2 426 517	2 426 517			4 595 528
Cheltuieli salariale in bani (cod 10.01.01 la 10.01.30)			10		1 415 600	1 475 600	1 475 600	1 366 926	1 366 926			2 454 298
Salarii de baza			10.01		1 133 800	1 182 800	1 182 800	1 119 280	1 119 280			1 361 653
Sporuri pentru conditii de munca			10.01.01		962 000	1 033 000	1 033 000	1 006 591	1 006 591			1 116 034
Alte sporuri			10.01.05		2 800	2 800	2 800	1 680	1 680			999 504
Fond aferent platii cu ora			10.01.06		42 000	61 000	61 000	43 061	43 061			1 647
Indemnizatii platite unor persoane din afara unitatii			10.01.11		33 000	42 000	42 000	41 365	41 365			44 430
Alocatii pentru transportul la si de la locul de munca			10.01.12		74 000	24 000	24 000	14 282	14 282			44 002
Contributii (cod 10.03.01 la 10.03.05)			10.01.15		20 000	20 000	20 000	12 301	12 301			14 150
Contributii de asigurari sociale de stat			10.03		281 800	292 800	292 800	186 900	172 629			245 619
Contributii de asigurari de somaj			10.03.01		175 500	186 900	186 900	10 100	5 290			172 003
Contributii de asigurari sociale de sanatate			10.03.02		8 400	10 100	10 100	57 548	57 548			5 279
Contributii de asigurari pentru accidente de munca si boli profesionale			10.03.03		68 000	69 600	69 600	1 703	1 703			57 379
Contributii pentru concedii si indemnizatii			10.03.04		4 800	6 400	6 400					1 697
TITLUL II BUNURI SI SERVICII (cod 20.01 la 20.30)			20		26 100	19 800	19 800	10 476	10 476			9 261
Bunuri si servicii (cod 20.01.01 la 20.01.30)			20		1 113 000	1 158 740	848 950	848 950	848 950			882 583
Furnituri de birou			20.01		656 000	726 040	531 385	531 385	531 385			520 292
Materiale pentru curatenie			20.01.01		34 000	30 800	20 409	20 409	20 409			20 409
Incalzit, iluminat si forta motrica			20.01.02		28 000	27 400	14 755	14 755	14 755			14 755
Apa, canal si salubritate			20.01.03		149 000	163 000	131 594	131 594	131 594			128 144
Carburanti si lubrifianti			20.01.04		8 000	8 000	3 500	3 500	3 500			3 500
Piese de schimb			20.01.05		30 000	29 400	26 489	26 489	26 489			18 823
Posta, telecomunicatii, radio, tv, internet			20.01.06		16 000	11 000	2 049	2 049	2 049			2 049
Matenale si prestari de servicii cu caracter functional			20.01.08		33 000	30 000	23 962	23 962	23 962			23 962
Alte bunuri si servicii pentru intretinere si functionare			20.01.09		31 000	31 000	20 407	20 407	20 407			20 407
Reparatii curente			20.01.30		327 000	395 440	288 220	288 220	288 220			288 243
Medicamente si materiale sanitare (cod 20.04.01 la 20.04.04)			20.04		189 000	166 200	125 551	125 551	125 551			125 551

Denumirea indicatorilor	Cod	Credite de angajament		Credite bugetare		Angajamente bugetare	Angajamente legale	Plati efectuate	Angajamente legale de platit	Cheltuieli efective
		1	2	3	4					
Salarii de baza	A									
Alte sporuri		10.01.01	302 000	322 000	322 000	301 789	301 789	301 789		300 410
Indemnizatii platite unor persoane din afara unitatii		10.01.06	12 000	33 000	33 000	23 639	23 639	23 639		24 562
Contributii (cod 10.03.01 la 10.03.06)		10.01.12	24 000	24 000	24 000	14 282	14 282	14 282		14 150
Contributii de asigurari sociale de stat		10.03	80 000	93 000	93 000	73 763	73 763	73 763		73 653
Contributii de asigurari de somaj		10.03.01	52 000	59 000	59 000	51 234	51 234	51 234		51 162
Contributii de asigurari sociale de sanatate		10.03.02	2 000	3 000	3 000	1 623	1 623	1 623		1 620
Contributii de asigurari pentru accidente de munca si boli profesionale		10.03.03	20 000	23 000	23 000	17 655	17 655	17 655		17 624
Contributii pentru concedii si indemnizatii		10.03.04	2 000	3 000	3 000	489	489	489		489
TITLUL II BUNURI SI SERVICII (cod 20.01 la 20.30)		10.03.06	4 000	5 000	5 000	2 762	2 762	2 762		2 758
Bunuri si servicii (cod 20.01.01 la 20.01.30)		20	422 000	370 000	223 301	186 969	186 969	186 969		267 574
Furnituri de birou		20.01	268 000	255 000	186 969	15 575	15 575	15 575		15 575
Materiale pentru curatenie		20.01.01	25 000	25 000	15 575	5 662	5 662	5 662		5 662
Incalzit, iluminat si forta motrica		20.01.02	15 000	15 000	5 662	24 994	24 994	24 994		24 970
Apa, canal si salubritate		20.01.03	30 000	4 000	1 134	8 614	8 614	8 614		8 050
Carburanti si lubrifianti		20.01.04	4 000	10 000	5 000	1 227	1 227	1 227		1 227
Piese de schimb		20.01.05	10 000	10 000	8 614	1 412	1 412	1 412		1 412
Posta, telecomunicatii, radio, tv, internet		20.01.06	10 000	22 000	17 927	17 927	17 927	17 927		17 927
Materiale si prestari de servicii cu caracter functional		20.01.08	25 000	7 000	1 412	110 424	110 424	110 424		110 425
Alte bunuri si servicii pentru intretinere si functionare		20.01.09	7 000	147 000	110 424	22 330	22 330	22 330		22 330
Reparatii curente		20.01.30	142 000	5 000	2 000					
Medicamente si materiale sanitare (cod 20.04.01 la 20.04.04)		20.02	100 000	55 000	22 330					
Materiale sanitare		20.04	5 000	2 000						
Bunuri de natura obiectelor de inventar (cod 20.05.01 la 20.05.30)		20.04.02	5 000	2 000						
Alte obiecte de inventar		20.05	15 000	15 000	7 750	7 750	7 750	7 750		7 750
Deplasari, detasari, transferari (cod 20.06.01+20.06.02)		20.05.30	15 000	15 000	7 750	7 750	7 750	7 750		7 750
Deplasari interne, detasari, transferari		20.06	2 000	2 000	7 750	7 750	7 750	7 750		7 750
Carti, publicatii si materiale documentare		20.06.01	2 000	1 000						
Pregatire profesionala		20.11	2 000	1 000						
Protectia muncii		20.13	2 000	2 000	1 252	1 252	1 252	1 252		1 252
Contributii ale administratiei publice locale la realizarea unor lucrari si servicii de interes p		20.14	7 000	7 000						
Alte cheltuieli (cod 20.30.01 la 20.30.30)		20.19	2 000	2 000						
Protocol si reprezentare		20.30	6 000	6 000	5 000	5 000	5 000	5 000		5 000
TITLUL VII ALTE TRANSFERURI (cod 55.01)		20.30.02	15 000	15 000						
A. Transferuri interne (cod 55.01.01 la 55.01.64)		55	15 000	15 000						
Alte transferuri curente interne		55.01	5 000	5 000	1 500	1 500	1 500	1 500		1 500
		55.01.18	5 000	5 000	1 500	1 500	1 500	1 500		1 500

Denumirea indicatorilor	Cod	Credite de angajament	Credite bugetare			Angajamente bugetare	Angajamente legale	Plati efectuate	Angajamente legale de platit	Cheltuieli efective
			initiale	definitive						
A	B	1	2	3	4	5	6	7=5-6	8	
CHELTUIELI DE CAPITAL (cod 71+72+75)	70		31 200	239 630	27 677	27 677	27 677	27 677	419 737	
TITLUL XII. ACTIVE NEFINANCIARE (cod 71.01+71.02+71.03)	71		31 200	238 630	27 677	27 677	27 677	27 677	419 737	
Active fixe (cod 71.01.01 la 71.01.30)	71.01		31 200	238 630	27 677	27 677	27 677	27 677	419 737	
Constructii	71.01.01		5 000	212 430	3 461	3 461	3 461	3 461	403 835	
Masini, echipamente si mijloace de transport	71.01.02								12 769	
Mobilier, aparatura birou si alte active corporale	71.01.03									
Alte active fixe	71.01.30		26 200	26 200	24 216	24 216	24 216	24 216	3 133	
Autoritati executive si legislative	51.02.01		876 200	1 085 630	724 478	665 951	665 951	665 951	1 101 586	
Autoritati executive	51.02.01.03		876 200	1 085 630	724 478	665 951	665 951	665 951	1 101 586	
Alte servicii publice generale	54.02		74 000	12 600	7 279	7 279	7 279	7 279	7 279	
CHELTUIELI CURENTE	01		74 000	12 600	7 279	7 279	7 279	7 279	7 279	
TITLUL I CHELTUIELI DE PERSONAL (cod 10.01+10.02+10.03)	10		50 000							
Cheltuieli salariale in bani (cod 10.01.01 la 10.01.30)	10.01		50 000							
Indemnizatii platite unor persoane din afara unitatii	10.01.12		50 000							
TITLUL II BUNURI SI SERVICII (cod 20.01 la 20.30)	20		19 000	7 600	7 279	7 279	7 279	7 279	7 279	
Bunuri si servicii (cod 20.01.01 la 20.01.30)	20.01		12 000	4 100	3 785	3 785	3 785	3 785	3 785	
Furnituri de birou	20.01.01		4 000	800	636	636	636	636	636	
Materiale pentru curatenie	20.01.02		1 000	400	328	328	328	328	328	
Carburanti si lubrifianti	20.01.05		2 000	1 400	1 353	1 353	1 353	1 353	1 353	
Alte bunuri si servicii pentru intretinere si functionare	20.01.30		5 000	1 500	1 468	1 468	1 468	1 468	1 468	
Deplasari interne, detasari, transferari	20.06		4 000	3 500	3 494	3 494	3 494	3 494	3 494	
Alte cheltuieli (cod 20.30.01 la 20.30.30)	20.06.01		4 000	3 500	3 494	3 494	3 494	3 494	3 494	
Alte cheltuieli cu bunuri si servicii	20.30		3 000							
TITLUL V FONDURI DE REZERVA (cod 50.01 la 50.05)	50		5 000	5 000						
Fond de rezerva bugetara la dispozitia autoritatilor locale	50.04		5 000	5 000						
Fond de rezerva bugetara la dispozitia autoritatilor locale	54.02.05		5 000	5 000						
Alte servicii publice generale	54.02.50		69 000	7 600	7 279	7 279	7 279	7 279	7 279	
Partea a II-a APARARE, ORDINE PUBLICA SI SIGURANTA NATIONALA	69.02		110 000	110 000	92 683	92 683	92 683	92 683	84 448	
Ordine publica si siguranta nationala	61.02		110 000	110 000	92 683	92 683	92 683	92 683	84 448	
CHELTUIELI CURENTE	01		110 000	110 000	92 683	92 683	92 683	92 683	84 448	
TITLUL II BUNURI SI SERVICII (cod 20.01 la 20.30)	20		110 000	110 000	92 683	92 683	92 683	92 683	84 448	
Bunuri si servicii (cod 20.01.01 la 20.01.30)	20.01		88 000	88 000	80 589	80 589	80 589	80 589	80 589	
Alte bunuri si servicii pentru intretinere si functionare	20.01.30		88 000	88 000	80 589	80 589	80 589	80 589	80 589	
Reparatii curente	20.02		6 000	6 000						
Bunuri de natura obiectelor de inventar (cod 20.05.01 la 20.05.30)	20.05		11 000	11 000	8 235	8 235	8 235	8 235	8 235	
Uniforme si echipament	20.05.01		6 000	6 000	5 360	5 360	5 360	5 360	5 360	

Denumirea indicatorilor	Cod	Credite de angajament	Credite bugetare			Angajamente bugetare	Angajamente legale	Plati efectuate	Angajamente legale de plati	Cheltuieli efective
			initiale	definitive						
A	B	1	2	3	4	5	6	7=5-6	8	
Alte obiecte de inventar										
Alte cheltuieli (cod 20.30.01 la 20.30.30)	20.05.30	1	5 000	5 000	2 875	2 875	2 875		8	
Alte cheltuieli cu bunuri si servicii	20.30		5 000	5 000	3 859	3 859	3 859			
Protectia civila si protectia contra incendiilor (protectie civila nonmilitara)	20.30.30		5 000	5 000	3 859	3 859	3 859		3 859	
Alte cheltuieli în domeniul ordinii publice si sigurantei nationale	61.02.05		16 000	16 000	12 094	12 094	12 094		3 859	
Partea a III-a CHELTUIELI SOCIAL-CULTURALE	61.02.50		94 000	94 000	80 589	80 589	80 589		3 859	
Invatamant	63.02								80 589	
CHELTUIELI CURENTE	65.02		1 903 600	2 034 200	1 849 329	1 799 182	1 799 182		80 589	
TITLUL I CHELTUIELI DE PERSONAL (cod 10.01+10.02+10.03)	01		1 172 000	1 225 200	1 152 066	1 116 048	1 116 048		2 945 016	
Cheltuieli salariale in bani (cod 10.01.01 la 10.01.30)	10		1 012 000	1 065 200	1 034 921	998 903	998 903		1 751 166	
Salarii de baza	10.01		840 000	890 000	890 000	853 982	853 982		994 543	
Sporuri pentru conditii de munca	10.01.01		663 800	718 800	718 800	698 367	698 367		849 226	
Alte sporuri	10.01.05		580 000	629 000	629 000	625 793	625 793		695 561	
Fond aferent platii cu ora	10.01.06		2 800	2 800	2 800	1 680	1 680		620 052	
Alocatii pentru transportul la si de la locul de munca	10.01.11		28 000	25 000	25 000	17 228	17 228		1 647	
Contributii (cod 10.03.01 la 10.03.06)	10.01.15		33 000	42 000	42 000	41 365	41 365		17 559	
Contributii de asigurari sociale de stat	10.03		20 000	20 000	20 000	12 301	12 301		44 002	
Contributii de asigurari sociale de somaj	10.03.01		176 200	171 200	171 200	155 615	155 615		12 301	
Contributii de asigurari sociale de sanatate	10.03.02		107 500	110 900	110 900	108 566	108 566		153 665	
Contributii de asigurari sociale de sanatate profesionale	10.03.03		5 200	5 400	5 400	3 262	3 262		107 989	
Contributii de asigurari pentru accidente de munca si boli profesionale	10.03.04		42 000	40 100	40 100	35 675	35 675		3 253	
Contributii pentru concedii si indemnizatii	10.03.06		2 000	2 100	2 100	1 093	1 093		35 529	
TITLUL II BUNURI SI SERVICII (cod 20.01 la 20.30)	10.03.06		19 500	12 700	12 700	7 019	7 019		1 087	
Bunuri si servicii (cod 20.01.01 la 20.01.30)	20		172 000	172 000	143 721	143 721	143 721		5 807	
Furnituri de birou	20.01		125 000	129 000	108 189	108 189	108 189		144 117	
Materiale pentru curatenie	20.01.01		2 000	2 000	1 965	1 965	1 965		100 094	
Incalzit, iluminat si forta motrica	20.01.02		2 000	2 000	1 855	1 855	1 855		1 965	
Apa, canal si salubritate	20.01.03		43 000	47 000	46 806	46 806	46 806		1 855	
Carburanti si lubrifianti	20.01.04		3 000	3 000	2 227	2 227	2 227		45 791	
Piese de schimb	20.01.05		18 000	18 000	16 522	16 522	16 522		2 227	
Posta, telecomunicatii, radio, tv, internet	20.01.06		6 000	6 000	822	822	822		9 420	
Materiale si prestari de servicii cu caracter functional	20.01.08		8 000	8 000	6 035	6 035	6 035		822	
Alte bunuri si servicii pentru întretinere si functionare	20.01.09		4 000	4 000	4 000	4 000	4 000		6 035	
Reparatii curente	20.01.30		39 000	39 000	27 957	27 957	27 957		4 000	
Medicamente si materiale sanitare (cod 20.04.01 la 20.04.04)	20.02		20 000	20 000	19 244	19 244	19 244		27 979	
Medicamente	20.04		1 000	1 000	1 000	1 000	1 000		19 244	
	20.04.01		1 000	1 000	1 000	1 000	1 000		19 244	

Denumirea indicatorilor	Cod	Credite de angajament	Credite bugetare			Angajamente bugetare	Angajamente legale	Plati efectuate	Angajamente legale de platit	Cheltuieli efective
			initiale	definitive						
A	B	1	2	3	4	5	6	7=5-6	8	
Bunuri de natura obiectelor de inventar (cod 20.05.01 la 20.05.30)	20 05		2 000	2 000						
Alte obiecte de inventar	20 05.30		2 000	2 000						
Deplasari, delasari, transferari (cod 20.06.01+20.06.02)	20 06		1 000	1 000					8 491	
Deplasari interne, delasari, transferari	20.06.01		1 000	1 000					8 491	
Pregatire profesionala	20.13		1 000	1 000	207	207	207		207	
Alte cheltuieli (cod 20.30.01 la 20.30.30)	20.30		1 000	1 000	207	207	207		207	
Alte cheltuieli cu bunuri si servicii	20.30.30		22 000	18 000	990	990	990		207	
TITLUL IX ASISTENTA SOCIALA (cod 57.01+57.02)	57		22 000	18 000	15 091	15 091	15 091		990	
Ajutoare sociale (cod 57.02.01 la 57.02.04)	57.02		57.02	3 200	15 091	15 091	15 091		15 091	
Tichete de cresa si tichete sociale pentru gradinita	57.02.03		57.02.03	3 200	1 200	1 200	1 200		15 091	
CHELTUIELI DE CAPITAL ((cod 71+72+75)	70		160 000	160 000	1 200	1 200	1 200		1 200	
TITLUL XII ACTIVE NEFINANCIARE (cod 71.01+71.02+71.03)	71		160 000	160 000	1 200	1 200	1 200		1 200	
Active fixe (cod 71.01.01 la 71.01.30)	71.01		160 000	160 000	1 200	1 200	1 200		1 200	
Constructii	71.01.01		160 000	160 000	1 200	1 200	1 200		1 200	
Alte active fixe	71.01.30		160 000	160 000	1 200	1 200	1 200		1 200	
Învatamânt prescolar si primar	65.02.03		736 000	754 000	690 858	672 927	672 927		4 478	
Învatamânt primar	65.02.03.01		173 000	178 000	167 890	161 262	161 262		1 308 793	
Învatamânt secundar (rd.339 la 341)	65.02.03.02		563 000	576 000	522 968	511 665	511 665		154 636	
Învatamânt secundar inferior	65.02.04.01		436 000	468 000	460 008	441 921	441 921		1 154 157	
Alte cheltuieli in domeniul Învatamântului	65.02.50		436 000	468 000	460 008	441 921	441 921		441 173	
Cultura, recreere si religie	67.02		405 200	431 200	1 200	1 200	1 200		441 173	
CHELTUIELI CURENTE	01		195 200	219 200	381 262	372 325	372 325		1 200	
TITLUL I CHELTUIELI DE PERSONAL (cod 10.01+10.02+10.03)	10		25 200	31 200	177 340	168 403	168 403		883 620	
Cheltuieli salariale in bani (cod 10.01.01 la 10.01.30)	10.01		18 000	21 000	31 200	22 263	22 263		165 783	
Salarii de baza	10.01.01		16 000	18 000	21 000	18 179	18 179		22 444	
Alte sporuri	10.01.06		2 000	3 000	3 000	2 194	2 194		18 327	
Contributii (cod 10.03.01 la 10.03.06)	10.03		4 000	5 000	5 000	4 084	4 084		16 018	
Contributii de asigurari sociale de stat	10.03.01		4 000	5 000	5 000	4 084	4 084		2 309	
Contributii de asigurari de somaj	10.03.02		400	900	900	869	869		4 117	
Contributii de asigurari sociale de sanatate	10.03.03		2 000	2 500	2 500	942	942		2 892	
Contributii de asigurari pentru accidente de munca si boli profesionale	10.03.04		400	900	900	25	25		94	
Contributii pentru concedii si indemnizatii	10.03.06		400	900	900	155	155		950	
TITLUL II BUNURI SI SERVICII (cod 20.01 la 20.30)	20		170 000	185 000	146 140	146 140	146 140		25	
Bunuri si servicii (cod 20.01.01 la 20.01.30)	20.01		40 000	48 000	33 004	33 004	33 004		156	
Furnituri de birou	20.01.01		3 000	3 000	2 233	2 233	2 233		143 339	
Materiale pentru curatenie	20.01.02		10 000	10 000	6 910	6 910	6 910		30 593	

Denumirea indicatorilor	Cod	Credite de angajament	Credite bugetare					Plati efectuate	Angajamente legale de plati	Cheltuieli efective
			initiale	definitive	Angajamente bugetare	Angajamente legale	7=5-6			
A	B	1	2	3	4	5	6	7=5-6	8	
Incalzit, iluminat si forta motrica	20.01.03		16 000	21 000	13 085	13 085	13 085			
Apa, canal si salubritate	20.01.04		1 000	1 000	139	139	139		10 674	
Alte bunuri si servicii pentru intretinere si functionare	20.01.30		10 000	13 000	10 637	10 637	10 637		139	
Bunuri de natura obiectelor de inventar (cod 20.05.01 la 20.05.30)	20.02		3 000				10 637		10 637	
Alte obiecte de inventar	20.05		6 000	16 000						
Deplasari, detasari, transferari (cod 20.06.01+20.06.02)	20.05.30		6 000	16 000	390	390	390			
Deplasari interne, detasari, transferari	20.06		1 000	1 000	390	390	390			
Contributi ale administratiilor publice locale la realizarea unor lucrari si servicii de interes p	20.06.01		1 000	1 000						
TITLUL VII ALTE TRANSFERURI (cod 55.01)	55		120 000	120 000	112 746	112 746	112 746		112 746	
A. Transferuri interne (cod 55.01.01 la 55.01.64)	55.01			3 000						
Alte transferuri curente interne	55.01			3 000						
CHELTUIELI DE CAPITAL (cod 71+72+75)	55.01.18			3 000						
TITLUL XII ACTIVE NEFINANCIARE (cod 71.01+71.02+71.03)	70		210 000	212 000	203 922	203 922	203 922		717 837	
Active fixe (cod 71.01.01 la 71.01.30)	71		210 000	212 000	203 922	203 922	203 922		717 837	
Constructii	71.01		210 000	212 000	203 922	203 922	203 922		717 837	
Alte active fixe	71.01.01		200 000	202 000	200 553	200 553	200 553		717 837	
Servicii culturale	71.01.30		10 000	10 000	3 369	3 369	3 369		344 188	
Biblioteci publice comunale, orasesti, municipale	67.02.03		75 200	96 200	64 594	55 657	55 657		373 649	
Camine culturale	67.02.03.02		47 200	53 200	43 027	34 090	34 090		53 037	
Servicii recreative si sportive	67.02.03.07		28 000	43 000	21 567	21 567	21 567		32 531	
Sport	67.02.05		210 000	212 000	203 922	203 922	203 922		20 506	
Intretinere gradini publice, parcuri, zone verzi, baze sportive si de agrement	67.02.05.01		200 000	202 000	200 553	200 553	200 553		717 837	
Alte servicii in domeniile culturii, recreerii si religiei	67.02.05.03		10 000	10 000	3 369	3 369	3 369		344 188	
Asigurari si asistenta sociala	67.02.50		120 000	123 000	112 746	112 746	112 746		373 649	
CHELTUIELI CURENTE	68.02		326 400	377 800	316 001	310 809	310 809		112 746	
TITLUL I CHELTUIELI DE PERSONAL (cod 10.01+10.02+10.03)	01		326 400	377 800	316 001	310 809	310 809		310 230	
Cheltuieli salariale in bani (cod 10.01.01 la 10.01.30)	10		82 400	82 400	82 400	77 208	77 208		310 230	
Salarii de baza	10.01		64 000	64 000	64 000	63 024	63 024		77 208	
Contributi de asigurari sociale de stat	10.01.01		64 000	64 000	64 000	63 024	63 024		63 024	
Contributi de asigurari sociale de stat	10.03		18 400	18 400	18 400	14 184	14 184		63 024	
Contributi de asigurari de somaj	10.03.01		12 000	12 000	12 000	9 960	9 960		14 184	
Contributi de asigurari sociale de sanatate	10.03.02		800	800	800	312	312		9 960	
Contributi de asigurari pentru accidente de munca si boli profesionale	10.03.03		4 000	4 000	4 000	3 276	3 276		3 276	
Contributi pentru concedii si indemnizatii	10.03.04		400	400	400	96	96		96	
	10.03.06		1 200	1 200	1 200	540	540		540	

Denumirea indicatorilor	Cod	Credite de angajament	Credite bugetare		Angajamente bugetare	Angajamente legale	Plati efectuate	Angajamente legale de platit	Cheltuieli efective
			initiale	definitive					
A	B	1	2	3	4	5	6	7=5-6	8
TITLUL II BUNURI SI SERVICII (cod 20.01 la 20.30)	20		30 000	30 000	26 260	26 260	26 260		26 260
Contributii ale administratiei publice locale la realizarea unor lucrari si servicii de interes p	20.19		30 000	30 000	26 260	26 260	26 260		26 260
TITLUL IX ASISTENTA SOCIALA (cod 57.01 + 57.02)	57		186 000	237 400	183 141	183 141	183 141		182 562
Ajutoare sociale (cod 57.02.01 la 57.02.04)	57.02		186 000	237 400	183 141	183 141	183 141		182 562
Ajutoare sociale in numerar	57.02.01		186 000	237 400	183 141	183 141	183 141		182 562
TITLUL X ALTE CHELTUIELI (cod 59.01 la 59.30)	59		28 000	28 000	24 200	24 200	24 200		24 200
Asociatii si fundatii	59.11		28 000	28 000	24 200	24 200	24 200		24 200
Asistenta sociala in caz de boli si invaliditati	68.02.05		258 400	308 400	255 500	250 308	250 308		250 308
Asistenta sociala in caz de invaliditate	68.02.05.02		258 400	308 400	255 500	250 308	250 308		250 308
Asistenta sociala pentru familie si copii	68.02.06		30 000	30 000	26 260	26 260	26 260		26 260
Preventia exclusiv sociala	68.02.15		10 000	11 400	10 041	10 041	10 041		9 462
Ajutor social	68.02.15.01		10 000	11 400	10 041	10 041	10 041		9 462
Alte cheltuieli in domeniul asigurarilor si asistentei sociale	68.02.50		28 000	28 000	24 200	24 200	24 200		24 200
Alte cheltuieli in domeniul asistentei sociale	68.02.50.50		28 000	28 000	24 200	24 200	24 200		24 200
Partea a IV-a SERVICII SI DEZVOLTARE PUBLICA, LOCUINTE, MEDIU SI APE	69.02		151 000	172 440	123 276	123 276	123 276		327 829
Locuinte, servicii si dezvoltare publica	70.02		140 000	161 440	114 762	114 762	114 762		72 282
CHELTUIELI CURENTE	01		80 000	98 940	72 282	72 282	72 282		72 282
TITLUL II BUNURI SI SERVICII (cod 20.01 la 20.30)	20		80 000	98 940	72 282	72 282	72 282		72 282
Bunuri si servicii (cod 20.01.01 la 20.01.30)	20.01		80 000	98 940	72 282	72 282	72 282		72 282
Incalzit, iluminat si forta motrica	20.01.03		60 000	65 000	46 709	46 709	46 709		46 709
Materiala si prestari de servicii cu caracter functional	20.01.09		20 000	20 000	14 995	14 995	14 995		14 995
Alte bunuri si servicii pentru intretinere si functionare	20.01.30		60 000	65 000	10 578	10 578	10 578		10 578
CHELTUIELI DE CAPITAL ((cod 71+72+75)	70		60 000	62 500	42 480	42 480	42 480		42 480
TITLUL XII . ACTIVE NEFINANCIARE (cod 71.01+71.02+71.03)	71		60 000	62 500	42 480	42 480	42 480		42 480
Active fixe (cod 71.01.01 la 71.01.30)	71.01		60 000	62 500	42 480	42 480	42 480		42 480
Alte active fixe	71.01.30		60 000	62 500	42 480	42 480	42 480		42 480
Iluminat public si electrificari rurale	70.02.06		80 000	98 940	72 282	72 282	72 282		72 282
Alte servicii in domeniile locuintelor, serviciilor si dezvoltarii comunale	70.02.50		60 000	62 500	42 480	42 480	42 480		42 480
Protectia mediului	74.02		11 000	11 000	8 514	8 514	8 514		255 547
CHELTUIELI CURENTE	01		11 000	11 000	8 514	8 514	8 514		8 514
TITLUL II BUNURI SI SERVICII (cod 20.01 la 20.30)	20		10 000	10 000	7 914	7 914	7 914		7 914
Bunuri si servicii (cod 20.01.01 la 20.01.30)	20.01		10 000	10 000	7 914	7 914	7 914		7 914
Alte bunuri si servicii pentru intretinere si functionare	20.01.30		3 000	3 000	1 174	1 174	1 174		1 174
Contributii ale administratiei publice locale la realizarea unor lucrari si servicii de interes p	20.19		7 000	7 000	6 740	6 740	6 740		6 740

Denumirea indicatorilor	Cod	Credite de angajament	Credite bugetare		Angajamente bugetare	Angajamente legale	Plati efectuate	Angajamente legale de platit	Cheltuieli efective
			initiale	definitive					
A	B	1	2	3	4	5	6	7=5-6	8
TITLUL VII ALTE TRANSFERURI (cod 55.01)	55								
A. Transferuri interne (cod 55.01.01 la 55.01.64)	55.01		1 000	1 000	610	600	600	7=5-6	8
Alte transferuri curente interne	55.01.18		1 000	1 000	610	600	600		600
CHELTUIELI DE CAPITAL ((cod 71+72+75)	70		1 000	1 000	610	600	600		600
TITLUL XII . ACTIVE NEFINANCIARE (cod 71.01+71.02+71.03)	71								600
Active fixe (cod 71.01.01 la 71.01.30)	71.01								247 033
Alte active fixe	71.01.30								247 033
Salubritate si gestiunea deseurilor	74.02.05								247 033
Salubritate	74.02.05.01		11 000	11 000	8 511	8 514	8 514		247 033
Canalizarea si tratarea apelor reziduale	74.02.06		11 000	11 000	8 511	8 514	8 514		247 033
Partea a V-a ACTIUNI ECONOMICE	79.02								8 514
Transporturi	84.02		620 000	714 800	129 823	129 823	129 823		247 033
CHELTUIELI CURENTE	01		620 000	714 800	129 823	129 823	129 823		129 370
TITLUL II BUNURI SI SERVICII (cod 20.01 la 20.30)	20		100 000	175 200	129 370	129 370	129 370		129 370
Bunuri si servicii (cod 20.01.01 la 20.01.30)	20.01		100 000	175 200	129 370	129 370	129 370		129 370
Alte bunuri si servicii pentru intretinere si functionare	20.01.30		40 000	90 000	45 393	45 393	45 393		129 370
Reparatii curente	20.02		40 000	90 000	45 393	45 393	45 393		129 370
CHELTUIELI DE CAPITAL ((cod 71+72+75)	70		60 000	85 200	83 977	83 977	83 977		45 393
TITLUL XII . ACTIVE NEFINANCIARE (cod 71.01+71.02+71.03)	71		520 000	539 600	453	453	453		45 393
Active fixe (cod 71.01.01 la 71.01.30)	71.01		520 000	539 600	453	453	453		83 977
Construcii	71.01.01		520 000	539 600	453	453	453		453
Transport rutier	84.02.03		520 000	539 600	453	453	453		453
Drumuri si poduri	84.02.03.01		620 000	714 800	129 823	129 823	129 823		453
Strazi	84.02.03.03		520 000	539 600	453	453	453		129 823
EXCEDENT	98.02		100 000	175 200	129 370	129 370	129 370		129 370
DEFICIT	99.02		790 000	790 000			407 481		129 370

Ordonator principal de credite
BERDE JOZSEF



Conducatorul compart. financiar-contabil
INCZE JOLAN

COD21

CONTUL DE EXECUTIE AL BUGETULUI LOCAL - CHELTUIELI
SECTIUNEA DE FUNCTIONARE
 la data de : 31/12/16

Anexa 13

Denumirea indicatorilor	A	Cod	B	Credite de angajament	Credite bugetare						- lei -		
					1	2	3	4	5	6		7=5-6	8
CHELTUIELILE SECTIUNII DE FUNCTIONARE (cod 50.02+59.02+63.02+69.02+79.02)			49.02		2 753 600	2 916 940	2 535 191	2 426 517	2 426 517		2 454 298		
CHELTUIELI CURENTE (10+20+30+40+50+51+55+57+59)													
TITLUL I CHELTUIELI DE PERSONAL (cod 10.01+10.02+10.03)			01		2 753 600	2 916 940	2 535 191	2 426 517	2 426 517		2 454 298		
Cheletuiei salariale in bani (cod 10.01.01 la 10.01.30)			10		2 753 600	2 916 940	2 535 191	2 426 517	2 426 517		2 454 298		
Salarii de baza			10.01		1 415 600	1 475 600	1 475 600	1 366 926	1 366 926		1 361 653		
Sporuri pentru conditii de munca			10.01.01		1 133 800	1 182 800	1 182 800	1 119 280	1 119 280		1 116 034		
Alte sporuri			10.01.05		962 000	1 033 000	1 033 000	1 006 591	1 006 591		999 504		
Fond aferent platii cu ora			10.01.06		2 800	2 800	2 800	1 680	1 680		1 647		
Indemnizatii platite unor persoane din afara unitatii			10.01.11		42 000	61 000	61 000	43 061	43 061		44 430		
Alocatii pentru transportul la si de la locul de munca			10.01.12		33 000	42 000	42 000	41 365	41 365		44 002		
Contributii (cod 10.03.01 la 10.03.06)			10.01.15		74 000	24 000	24 000	14 282	14 282		14 150		
Contributii de asigurari sociale de stat			10.03		20 000	20 000	20 000	12 301	12 301		12 301		
Contributii de asigurari sociale de stat			10.03.01		281 800	292 800	292 800	247 646	247 646		245 619		
Contributii de asigurari sociale de sanatate			10.03.02		175 500	186 900	186 900	172 629	172 629		172 003		
Contributii de asigurari pentru accidente de munca si boli profesionale			10.03.03		8 400	10 100	10 100	5 290	5 290		5 279		
Contributii pentru concedii si indemnizatii			10.03.04		68 000	69 600	69 600	57 548	57 548		57 379		
TITLUL II BUNURI SI SERVICII (cod 20.01 la 20.30)			10.03.06		4 800	6 400	6 400	1 703	1 703		1 697		
Bunuri si servicii (cod 20.01.01 la 20.01.30)			20		25 100	19 800	19 800	10 476	10 476		9 261		
Furnitur de birou			20.01		1 113 000	1 158 740	848 950	848 950	848 950		882 583		
Material pentru curatenie			20.01.01		656 000	726 040	531 385	531 385	531 385		520 292		
Incalzit, iluminat si forta motrica			20.01.02		34 000	30 800	20 409	20 409	20 409		20 409		
Apa, canal si salubritate			20.01.03		28 000	27 400	14 755	14 755	14 755		14 755		
Carburanti si lubrifianti			20.01.04		149 000	163 000	131 594	131 594	131 594		129 144		
Piese de schimb			20.01.05		8 000	8 000	3 500	3 500	3 500		3 500		
Posta, telecomunicatii, radio, tv, internet			20.01.06		30 000	29 400	26 489	26 489	26 489		18 823		
Material si prestari de servicii cu caracter functional			20.01.08		16 000	11 000	2 049	2 049	2 049		2 049		
Alte bunuri si servicii pentru intretinere si functionare			20.01.09		33 000	30 000	23 962	23 962	23 962		23 962		
Reparatii curente			20.01.30		31 000	31 000	20 407	20 407	20 407		20 407		
Medicamente si materiale sanitare (cod 20.04.01 la 20.04.04)			20.02		327 000	395 440	288 220	288 220	288 220		288 243		
Medicamente			20.04		189 000	166 200	125 551	125 551	125 551		125 561		
Material sanitare			20.04.01		6 000	3 000							
			20.04.02		1 000	1 000							
					5 000	2 000							

Carburanti si lubrifianti												
	20.01.06											
Piese de schimb	20.01.06	10.000	10.000									
Posta, telecomunicatii, radio, tv, internet	20.01.08	10.000	5.000	5.000	8.614	8.614	8.614	8.614	8.614			8.050
Materiale si prestari de servicii cu caracter functional	20.01.08	25.000	22.000	1.227	1.227	1.227	1.227	1.227	1.227			1.227
Alte bunuri si servicii pentru intretinere si functionare	20.01.09	7.000	7.000	1.412	1.412	1.412	1.412	1.412	1.412			1.412
Reparatii curente	20.01.30	142.000	147.000	110.424	110.424	110.424	110.424	110.424	110.424			110.425
Medicamente si materiale sanitare (cod 20.04.01 la 20.04.04)	20.04	100.000	55.000	22.330	22.330	22.330	22.330	22.330	22.330			22.330
Materiale sanitare	20.04.02	5.000	2.000									
Bunuri de natura obiectelor de inventar (cod 20.05.01 la 20.05.30)	20.05	20.05	15.000	2.000								
Alte obiecte de inventar	20.05.30	15.000	15.000	7.750	7.750	7.750	7.750	7.750	7.750			52.610
Deplasari, detasari, transferari (cod 20.06.01+20.06.02)	20.06	2.000	1.000	7.750	7.750	7.750	7.750	7.750	7.750			52.610
Deplasari interne, detasari, transferari	20.06.01	2.000	1.000									
Carti, publicatii si materiale documentare	20.11	2.000	2.000	1.000								
Pregatire profesionala	20.13	7.000	7.000	1.252	1.252	1.252	1.252	1.252	1.252			1.252
Protectia muncii	20.14	2.000	2.000									
Contributii ale administratiei publice locale la realizarea unor lucrari si servicii de interes p	20.19	6.000	6.000	5.000	5.000	5.000	5.000	5.000	5.000			5.000
Alte cheltuieli (cod 20.30.01 la 20.30.30)	20.30		15.000	15.000								
Protocol si reprezentare	20.30.02	15.000	15.000	15.000								
TITLUL VII ALTE TRANSFERURI (cod 55.01+55.02)	55	5.000	5.000	5.000								
A. Transferuri interne (cod 55.01.18+55.01.63+55.01.64)	55.01	5.000	5.000	5.000								
Alte transferuri curente interne	55.01.18	5.000	5.000	5.000	1.500	1.500	1.500	1.500	1.500			1.500
Alte servicii publice generale	54.02	74.000	5.000	5.000	1.500	1.500	1.500	1.500	1.500			1.500
CHELTUIELI CURENTE (10+20+30+40+50+51+55+57+59)	01	74.000	12.600	7.279	7.279	7.279	7.279	7.279	7.279			7.279
TITLUL I CHELTUIELI DE PERSONAL (cod 10.01+10.02+10.03)	10	50.000	50.000	12.600	7.279	7.279	7.279	7.279	7.279			7.279
Cheltuieli salariale in bani (cod 10.01.01 la 10.01.30)	10.01	50.000	50.000									
Indemnizatii platite unor persoane din afara unitatii	10.01.12	50.000										
TITLUL II BUNURI SI SERVICII (cod 20.01 la 20.30)	20	19.000	7.600	7.279	7.279	7.279	7.279	7.279	7.279			7.279
Bunuri si servicii (cod 20.01.01 la 20.01.30)	20.01	12.000	4.100	3.785	3.785	3.785	3.785	3.785	3.785			3.785
Furnituri de birou	20.01.01	4.000	800	636	636	636	636	636	636			636
Materiale pentru curatenie	20.01.02	1.000	400	328	328	328	328	328	328			328
Carburanti si lubrifianti	20.01.05	2.000	1.400	1.353	1.353	1.353	1.353	1.353	1.353			1.353
Alte bunuri si servicii pentru intretinere si functionare	20.01.30	5.000	1.500	1.468	1.468	1.468	1.468	1.468	1.468			1.468
Deplasari, detasari, transferari (cod 20.06.01+20.06.02)	20.06	4.000	3.500	3.494	3.494	3.494	3.494	3.494	3.494			3.494
Deplasari interne, detasari, transferari	20.06.01	4.000	4.000	3.494	3.494	3.494	3.494	3.494	3.494			3.494
Alte cheltuieli (cod 20.30.01 la 20.30.30)	20.30	3.000	3.000									
Alte cheltuieli cu bunuri si servicii	20.30.30	3.000	3.000									
TITLUL V FONDURI DE REZERVA (cod 50.01 la 50.05)	50	5.000	5.000	5.000								
Fond de rezerva bugetara la dispozitia autoritatilor locale	50.04	5.000	5.000	5.000								
Partea a II-a APARARE, ORDINE PUBLICA SI SIGURANTA	59.02											
NATIONALA	110.000											
partina publica si siguranta nationala	61.02	110.000	110.000	92.683	92.683	92.683	92.683	92.683	92.683			84.448
CHELTUIELI CURENTE (10+20+30+40+50+51+55+57+59)	01	110.000	110.000	92.683	92.683	92.683	92.683	92.683	92.683			84.448
TITLUL II BUNURI SI SERVICII (cod 20.01 la 20.30)	20	110.000	110.000	92.683	92.683	92.683	92.683	92.683	92.683			84.448
Bunuri si servicii (cod 20.01.01 la 20.01.30)	20.01	88.000	88.000	80.589	80.589	80.589	80.589	80.589	80.589			80.589

Alte bunuri si servicii pentru intretinere si functionare										
Reparatii curente	20.01.30									
Bunuri de natura obiectelor de inventar (cod 20.05.01 la 20.05.30)	20.02	88 000	88 000	80 589	80 589	80 589			80 589	
Uniforme si echipament	20.05	6 000	6 000	5 589						
Alte obiecte de inventar	20.05.01	11 000	11 000	8 235	8 235	8 235				
Alte cheltuieli (cod 20.30.01 la 20.30.30)	20.05.30	6 000	6 000	5 360	5 360	5 360				
Alte cheltuieli cu bunuri si servicii	20.30	5 000	5 000	2 875	2 875	2 875				
Partea a III-a CHELTUIELI SOCIAL-CULTURALE	20.30.30	5 000	5 000	3 859	3 859	3 859				
Invatamant	63.02	5 000	5 000	3 859	3 859	3 859				
CHELTUIELI CURENTE (10+20+30+40+50+51+55+57+59)	65.02	1 533 600	1 662 200	1 528 262	1 478 115	1 478 115			3 859	
TITLUL I CHELTUIELI DE PERSONAL (cod 10.01+10.02+10.03)	01	1 012 000	1 065 200	1 034 921	998 903	998 903			1 470 556	
Cheltuieli salariale in bani (cod 10.01.01 la 10.01.30)	10	840 000	1 065 200	1 034 921	998 903	998 903			994 543	
Salarii de baza	10.01	663 800	890 000	890 000	853 982	853 982			849 226	
Sporuri pentru conditii de munca	10.01.01	580 000	718 800	718 800	698 367	698 367			695 561	
Alte sporuri	10.01.05	2 800	629 000	629 000	625 793	625 793			620 052	
Fond aferent platii cu ora	10.01.06	2 800	2 800	2 800	1 680	1 680			1 647	
Alocatii pentru transportul la si de la locul de munca	10.01.11	33 000	25 000	25 000	17 228	17 228			17 559	
Contributii (cod 10.03.01 la 10.03.06)	10.01.15	20 000	42 000	42 000	41 365	41 365			44 002	
Contributii de asigurari sociale de stat	10.03	20 000	20 000	20 000	12 301	12 301			12 301	
Contributii de asigurari de somaj	10.03.01	176 200	171 200	171 200	155 615	155 615			153 665	
Contributii de asigurari sociale de sanatate	10.03.02	107 500	110 900	110 900	108 566	108 566			107 989	
Contributii de asigurari pentru accidente de sanatate profesionale	10.03.03	5 200	5 400	5 400	3 262	3 262			3 253	
Contributii pentru concedii si indemnizatii	10.03.04	42 000	40 100	40 100	35 675	35 675			35 529	
TITLUL II BUNURI SI SERVICII (cod 20.01 la 20.30)	10.03.06	2 000	2 100	2 100	1 093	1 093			1 087	
Bunuri si servicii (cod 20.01.01 la 20.01.30)	20	19 500	12 700	12 700	7 019	7 019			5 807	
Furnituri de birou	20.01	172 000	172 000	143 721	143 721	143 721			144 117	
Materiale pentru curatenie	20.01.01	125 000	129 000	108 189	108 189	108 189			100 094	
Incalzit, iluminat si forta motrica	20.01.02	2 000	2 000	1 965	1 965	1 965			1 965	
Apa, canal si salubritate	20.01.03	2 000	2 000	1 855	1 855	1 855			1 855	
Carburanti si lubrifianti	20.01.04	43 000	47 000	46 806	46 806	46 806			45 791	
Piese de schimb	20.01.05	3 000	3 000	2 227	2 227	2 227			2 227	
Posta, telecomunicatii, radio, tv, internet	20.01.06	18 000	18 000	16 522	16 522	16 522			9 420	
Materiale si prestari de servicii cu caracter functional	20.01.08	6 000	6 000	6 035	6 035	6 035			8 22	
Alte bunuri si servicii pentru intretinere si functionare	20.01.09	8 000	8 000	6 035	6 035	6 035			6 035	
Reparatii curente	20.01.30	4 000	4 000	4 000	4 000	4 000			4 000	
Medicamente si materiale sanitare (cod 20.04.01 la 20.04.04)	20.02	39 000	39 000	27 957	27 957	27 957			27 979	
Medicamente	20.04	20 000	20 000	19 244	19 244	19 244			19 244	
Bunuri de natura obiectelor de inventar (cod 20.05.01 la 20.05.30)	20.04.01	1 000	1 000							
Alte obiecte de inventar	20.05	1 000	1 000							
Deplasari, detasari, transferari (cod 20.06.01+20.06.02)	20.05.30	2 000	2 000							
Deplasari interne, detasari, transferari	20.06	2 000	2 000							
Pregatire profesionala	20.06.01	1 000	1 000	207	207	207			8 491	
Alte cheltuieli (cod 20.30.01 la 20.30.30)	20.13	1 000	1 000	207	207	207			207	
Alte cheltuieli cu bunuri si servicii	20.30	1 000	1 000	990	990	990			207	
	20.30.30	22 000	18 000	15 091	15 091	15 091			990	
		22 000	18 000	15 091	15 091	15 091			15 091	

**CONTUL DE EXECUTIE AL BUGETULUI LOCAL - CHELTUIELI
SECTIUNEA DE DEZVOLTARE**
la data de : 31/12/16

Denumirea indicatorilor	A	Cod	B	Credite bugetare						- lei -
				Credite de angajament	1	2	3	4	5	
				initiale	definitive	Angajamente bugetare	Angajamente legale	Plati efectuate		Cheletuieii efective
CHELTUIELILE SECTIUNII DE DEZVOLTARE (cod 50.02+59.02+63.02+69.02+79.02)			49.02	981 200	1 212 730	391 677	391 677	391 677		2 141 230
CHELTUIELI DE CAPITAL ((cod 71+72+75)			70	981 200	1 212 730	391 677	391 677	391 677		2 141 230
TITLUL XII . ACTIVE NEFINANCIARE (cod 71.01+71.02+71.03)			71	981 200	1 212 730	391 677	391 677	391 677		2 141 230
Active fixe (cod 71.01.01 la 71.01.30)			71.01	981 200	1 212 730	391 677	391 677	391 677		2 141 230
Construcții			71.01.01	885 000	1 114 030	321 612	321 612	321 612		2 141 230
Masini, echipamente si mijloace de transport			71.01.02							1 500 168
Mobilier, aparatura birouca si alte active corporale			71.01.03							12 769
Alte active fixe			71.01.30	96 200	98 700	70 065	70 065	70 065		3 133
Partea a III-a CHELTUIELI SOCIAL-CULTURALE			50.02	31 200	238 630	27 677	27 677	27 677		625 160
Autoritati publice si actiuni externe			51.02	31 200	238 630	27 677	27 677	27 677		419 737
CHELTUIELI DE CAPITAL ((cod 71+72+75)			70	31 200	238 630	27 677	27 677	27 677		419 737
TITLUL XII . ACTIVE NEFINANCIARE (cod 71.01+71.02+71.03)			71	31 200	238 630	27 677	27 677	27 677		419 737
Active fixe (cod 71.01.01 la 71.01.30)			71.01	31 200	238 630	27 677	27 677	27 677		419 737
Construcții			71.01.01	5 000	212 430	3 461	3 461	3 461		403 835
Masini, echipamente si mijloace de transport			71.01.02							419 737
Mobilier, aparatura birouca si alte active corporale			71.01.03							12 769
Alte active fixe			71.01.30	26 200	26 200	24 216	24 216	24 216		3 133
Invatamant			65.02	370 000	372 000	321 067	321 067	321 067		1 474 460
CHELTUIELI DE CAPITAL ((cod 71+72+75)			70	370 000	372 000	321 067	321 067	321 067		1 474 460
TITLUL XII . ACTIVE NEFINANCIARE (cod 71.01+71.02+71.03)			71	370 000	372 000	321 067	321 067	321 067		1 474 460
Active fixe (cod 71.01.01 la 71.01.30)			71.01	370 000	372 000	321 067	321 067	321 067		1 474 460
Construcții			71.01.01	160 000	160 000	117 145	117 145	117 145		756 623
Alte active fixe			71.01.30	160 000	160 000	117 145	117 145	117 145		756 623
Cultura, recreere si religie			67.02	210 000	212 000	203 922	203 922	203 922		4 478
CHELTUIELI DE CAPITAL ((cod 71+72+75)			70	210 000	212 000	203 922	203 922	203 922		4 478
TITLUL XII . ACTIVE NEFINANCIARE (cod 71.01+71.02+71.03)			71	210 000	212 000	203 922	203 922	203 922		4 478
Active fixe (cod 71.01.01 la 71.01.30)			71.01	210 000	212 000	203 922	203 922	203 922		4 478
Construcții			71.01.01	200 000	212 000	203 922	203 922	203 922		4 478
Alte active fixe			71.01.30	10 000	202 000	3 369	3 369	3 369		373 649
Partea a IV-a SERVICII SI DEZVOLTARE PUBLICA, LOCUINTE, MEDIU SI APE			69.02	60 000	62 500	42 480	42 480	42 480		247 033
Locuinte, servicii si dezvoltare publica			70.02	60 000	62 500	42 480	42 480	42 480		247 033
CHELTUIELI DE CAPITAL ((cod 71+72+75)			70	60 000	62 500	42 480	42 480	42 480		247 033
TITLUL XII . ACTIVE NEFINANCIARE (cod 71.01+71.02+71.03)			71	60 000	62 500	42 480	42 480	42 480		247 033

Active fixe (cod 71.01.01 la 71.01.30)	71.01																			
Alte active fixe	71.01.30		60 000		62 500		42 480		42 480		42 480									
Protectia mediului	74.02		60 000		62 500		42 480		42 480		42 480									
CHELTUIELI DE CAPITAL ((cod 71+72+75)	70																			
TITLUL XII . ACTIVE NEFINANCIARE (cod 71.01+71.02+71.03)	71																			
Active fixe (cod 71.01.01 la 71.01.30)	71.01																			
Alte active fixe	71.01.30																			
Partea a V-a ACTIUNI ECONOMICE	79.02																			
Transporturi	84.02		520 000		539 600		453		453		453									
CHELTUIELI DE CAPITAL ((cod 71+72+75)	70		520 000		539 600		453		453		453									
TITLUL XII . ACTIVE NEFINANCIARE (cod 71.01+71.02+71.03)	71		520 000		539 600		453		453		453									
Active fixe (cod 71.01.01 la 71.01.30)	71.01		520 000		539 600		453		453		453									
Construcții	71.01.01		520 000		539 600		453		453		453									

Ordonator principal de credite
BERDE JOZSEF



Contabilul compart. financiar-contabil
INCZE JOLAN

Programele și strategiile proprii

Strategia de dezvoltare a comunei Ghidfalău

aprobată prin Hotărârea Consiliului Local Ghidfalău nr.46 din 29 octombrie 2009,

poate fi consultată la sediul Primăriei comunei Ghidfalău

Lista documentelor de interes public

- hotărârile consiliului local cu caracter normativ
- dispozițiile primarului cu caracter normativ
- certificatele de urbanism
- lista cu autorizațiile de construire
- declarațiile de avere și de interese ale aleșilor locali;
- declarațiile de interese locale ale aleșilor locali;
- declarațiile de avere și de interese ale funcționarilor publici;
- actele normative care reglementează organizarea și funcționarea instituției;
- structura organizatorică;
- atribuțiile compartimentelor;
- programul de funcționare al instituției;
- programul de audiențe al persoanelor din conducerea instituției;
- programul de audiențe al consilierilor locali din cadrul Consiliului local;

- numele și prenumele persoanelor din cadrul instituției responsabili cu difuzarea informațiilor publice;
- coordonatele de contact ale instituției;
- bugetul local al comunei;
- contul de execuție al bugetului local al comunei;
- programele și strategiile proprii;
- lista cuprinzând categoriile de documente produse și/sau gestionate;
- modalități de contestare a deciziei instituției în situația în care persoana se consideră vătămată în privința dreptului de acces la informații de interes public;
- documente care conțin date statistice la nivelul comunei;
- documente care stau la baza organizării licitațiilor publice;
- situații privind stadiul lucrărilor publice;
- procese verbale de recepție finală;
- procese verbale de recepție calitativă;
- procesele verbale de verificare a serviciilor publice;
- evidența creditelor bugetare;
- regulamentul de organizare și funcționare al instituției;

- **regulamentul de ordine interioară a instituției;**
- **publicațiile de vânzare în procedura executării silite;**
- **anunțurile de angajare/recrutare și bibliografiile aferente;**
- **anunțurile de licitație pentru vânzări, închirieri, concesiionări, achiziții;**

Modalitatea de contestare a deciziei instituției în cazul în care o persoană se consideră vătămată în privința dreptului de acces la informații publice

Legea nr. 544/2001 privind liberul acces la informațiile de interes public, cu modificările și completările ulterioare:

“Art. 21 –(1) Refuzul explicit sau tacit al angajatului desemnat al unei autorități ori instituții publice pentru aplicarea prevederilor prezentei legi constituie abatere și atrage răspunderea disciplinară a celui vinovat.

(2) Împotriva refuzului prevăzut la alin. (1) se poate depune reclamație la conducătorul autorității sau al instituției publice respective în termen de 30 de zile de la luarea la cunoștință de către persoana lezată.

(3) Dacă după cercetarea administrativă reclamația se dovedește întemeiată, răspunsul se transmite persoanei lezate în termen de 15 zile de la depunereareclamației și va conține atât informațiile de interes public solicitate inițial, cât și menționarea sancțiunilor disciplinare luate împotriva celui vinovat.

Art.22 –(1) În cazul în care o persoană se consideră vătămată în drepturile sale, prevăzute în prezenta lege, aceasta poate face plângere la secția de contencios administrativ a tribunalului în a cărei rază teritorială domiciliază sau în a cărei rază teritorială se află sediul autorității ori al instituției publice. Plângerea se face în termen de 30 de zile de la data expirării termenului prevăzut la art. 7.

(2) Instanța poate obliga autoritatea sau instituția publică să furnizeze informațiile de interes public solicitate și să plătească daune morale și/sau patrimoniale.

(3) Hotărârea tribunalului este supusă recursului.

(4) Decizia Curții de apel este definitivă și irevocabilă.

(5) Atât plângerea, cât și apelul se judecă în instanță în procedură de urgență și sunt scutite de taxă de timbru."

Hotărârea Guvernului nr.123/2002 pentru aprobarea Normelor metodologice de aplicare a Legii nr.544/2001 privind liberul acces la informațiile de interes public:

"Art. 32 – În cazul în care o persoană consideră că dreptul privind accesul la informațiile de interes public a fost încălcat, aceasta se poate adresa cu reclamație administrativă conducătorului autorității sau instituției publice căreia i-a fost solicitată informația.

Art. 33 – Persoana care se consideră vătămată în drepturile sale poate depune reclamația administrativă prevăzută la art.32 în termen de 30 de zile de la luarea la cunoștință a refuzului explicit sau tacit al angajaților din cadrul autorității sau instituției publice pentru aplicarea prevederilor Legii nr. 544/2001 și ale prezentelor norme metodologice.

Art. 34 – În cazul în care reclamația se dovedește întemeiată, răspunsul la aceasta se transmite solicitantului care se consideră lezat în termen de 15 zile de la depunerea reclamației administrative. Acest răspuns va conține informațiile de interes public solicitate inițial și, de asemenea, va menționa sancțiunile disciplinare aplicate în cazul funcționarului vinovat, în condițiile legii.

Art. 36 – (1) Solicitantul care, după primirea răspunsului la reclamația administrativă, se consideră în continuare lezat în drepturile sale prevăzute de lege, poate face plângere la secția de contencios administrativ a tribunalului, în termen de 30 de zile de la expirarea termenelor prevăzute la art. 7 din Legea nr. 544/2001

(2) Scutirea de taxa de timbru pentru plângerea la tribunal și recursul la curtea de apel nu include și scutirea de la plata serviciilor de copiere a informațiilor de interes public solicitate.
